

【 記 者 発 表 資 料 】

令和 5 年 10 月 11 日
さつま町・鶴田ダム管理所

休日のダム見学開始（有料）、秋の大鶴湖まつり in 2023 開催

～「都市・地域再生等利用区域」指定（河川空間のオープン化）を受けて～

鶴田ダムでは、令和5年10月11日に、「都市・地域再生等利用区域」の指定（河川空間のオープン化と称する）を受け、民間事業者等による鶴田ダムを活用したインフラツーリズム等の運営が可能となりました。

今般、さつま町管理のゆうゆう館事業（指定管理者：NPO 法人 ひっ翔べ！奥さつま探険隊）にてダム見学の有料化を図り、インフラツーリズム等による地域振興の推進、案内ガイドによる地域の方々の活躍の場の創出が持続的に図れるように体制構築を行いました。その結果として、第二・第四日曜日の休日におけるダム見学を開始しています。

併せて、鶴田ダム見学の案内ガイドを募集し、案内ガイドとして地域防災の語り部になって頂くことで、地域防災力の強化を推進していきます。

また河川空間オープン化の第一弾のイベントとして、11月26日（日）にダム放流見学やダム堤体内見学を盛り込んだインフラツーリズムのイベントを開催します。また、ダム湖遊覧船なども企画していますので、併せてお知らせします。

（ダム見学申し込み）

https://www.qsr.mlit.go.jp/turuta/go/kengaku_annai_new.html

（11月26日イベント情報：別紙①）

10月13日（金）にイベント特設ホームページを開設予定。

記者発表に関する問い合わせ先

国土交通省 九州地方整備局 鶴田ダム管理所 専門官 有嶋哲朗

TEL 0996-59-2030（代表）

さつま町 商工観光PR課 課長 中村英美

TEL 0996-53-1111（代表）

鶴田ダム見学 案内ガイド 募集要項

鶴田ダムの目的、役割等についてダム見学者に説明をしていただく案内ガイドを募集します。

鶴田ダムの役割等をわかりやすく説明していただく語り部となって頂き、地域全体で防災力強化を推進したいと考えています。

- 業務内容 : 鶴田ダム見学者への案内・説明 1時間程度
※案内・説明方法をまとめたガイドブックがあります。
※研修を受けていただきます。(半日程度)
- 対応日時 : 平日(火曜日除く)及び第2, 4日曜日
11:00~12:00または14:00~15:00
※上記の時間で見学の予約が入った場合に、案内ガイドの皆様と調整を行い、都合の良い場合に依頼をします。
- ガイド料: 1回あたり(準備時間含む2時間) 2400円程度
- 年齢、住所は問いません。
- 申し込み方法
別紙②「鶴田ダム見学 案内ガイド 申込書」に必要事項をご記入の上、以下申し込み先に郵送、又はFAXをお願いします。
- 申し込み先
さつま町 商工観光PR課
鹿児島県薩摩郡さつま町宮之城屋地 1565-2
TEL 0996-53-1111(代表)
FAX 0996-52-3514
- 業務内容等に関する問い合わせ先
国土交通省 九州地方整備局 鶴田ダム管理所 永江(ながえ)
TEL 0996-59-2030(代表)
FAX 0996-59-2994



鶴田ダム



秋の大鶴湖まつり

in 2023



2023.11.26(日) 9:30 > 17:00

イベント特設HPを10/13(金)より鶴田ダム管理所HP上に開設します!!

ダム放流見学



コンジット広場

ダム放流見学の詳細

◎放流を普段立ち入れないコンジット広場から見られます!
◎予約不要

- 入場料 : 500円/人 (高校生以下無料)
- 放流時間 : 1回目 10:00 ~ 10:20
2回目 11:00 ~ 11:20
3回目 13:00 ~ 13:20
4回目 14:00 ~ 14:20

ダム堤体内見学



堤体内テラスからの
点検放流見学は
見学参加者限定!



B3展望所

ダム堤体内見学(+放流見学)の詳細

◎放流を堤体内テラス(B3展望所)から間近に見られます!
◎要予約 (10/13(金)よりHPにて予約受付開始)

- 入場料 : 1000円/人
- 見学時間 : 1回目 9:30 ~ 10:30
2回目 10:30 ~ 11:30
3回目 12:30 ~ 13:30
4回目 13:30 ~ 14:30

大鶴湖 遊覧船



曾木発電所遺構に
近づける!

大鶴湖 遊覧船の詳細

◎曾木の滝公園付近発着
◎予約不要 (先着順受付)

- 乗船料 : おとな 2000円/人
こども(小中学生) 1000円/人
※幼児無料
- 乗船時刻 : 10:00~15:00 30分毎に出航



エイジング焼酎



エイジング焼酎の詳細



鶴田ダムエイジング
焼酎プロジェクトの
詳しい情報はコチラ！

(さつま町観光特産品協会HP)

さつま町観光特産品協会HP <https://www.kanko-satsuma.jp/2020/08/03/tsurudadam-agingsyochu-project/>

ダム操作室見学



鶴田ダム管理所

- 入場料 : 無料
- 見学時間 : 10:00 ~ 16:00

川内川大鶴ゆうゆう館見学、お食事



川内川大鶴ゆうゆう館

- 入館料 : 無料
- 見学時間 : 10:00 ~ 17:00
- レストラン営業時間 : 11:00 ~ 14:00
(ラストオーダー13:30)
- お食事メニュー :
ダムカレー (900円)、からあげ定食 (700円)
とんこつラーメン (550円)、他

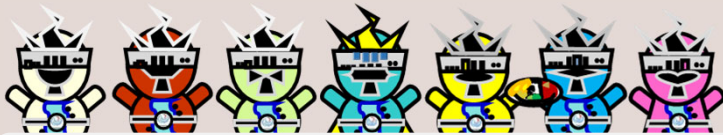

アクセス



主催 大鶴湖(鶴田ダム湖)インフラツーリズム関係者会議
 問合せ 国土交通省鶴田ダム管理所 TEL0996-59-2030
 特設HP 10/13(金)より鶴田ダム管理所HP上に開設



鶴田ダム見学 案内ガイド 申込書

年 月 日作成

| | | |
|-----------------------|-------------|---|
| フリガナ | | 写真 (横3cm×縦4cm) 6ヶ月以内の証明写真 (カラー) (上半身・脱帽) |
| 氏名 | | |
| 生年月日 昭和・平成 (西暦) | 年 月 日 (満 歳) | |
| フリガナ | | |
| 現住所 (〒 -) | | |
| 連絡先 (携帯番号) ※必須 | | |
| メールアドレス (PC推奨) ※必須 | | |
| 職 業 | | |

| |
|---|
| 鶴田ダム見学案内ガイドに応募された動機や、今後活動したい内容等を詳しくご記入ください |
| |
| |
| |
| |
| 自己アピール (得意な分野や特技など) |
| |
| |
| |
| |
| |
| 案内ガイド活動に際して、 ○活動可能な日数 → 1ヶ月に () 日程度活動できる ○その他、考慮して欲しい事項があれば、ご記入ください () |

※記載いただきます個人情報については鶴田ダム見学案内ガイドの募集・活動において使用し、その他の目的には使用しません

参 考 資 料

令和元年度選定

なるこ
①鳴子ダム
【宮城県大崎市】



あまがせ
③天ヶ瀬ダム
【京都府宇治市】



くるしま
④来島海峡大橋
【愛媛県今治市】



やんば
②ハツ場ダム
【群馬県吾妻郡長野原町】



つるた
⑤鶴田ダム
【鹿児島県薩摩郡さつま町】



令和2年度選定

はくちょう
⑥白鳥大橋
【北海道室蘭市】



くさかがわ
⑦日下川新規放水路
【高知県高岡郡日高村】



河川空間のオープン化とは

河川敷地の占用は、原則として公的主体（地方公共団体等）に限られており、営業活動を行うことはできません。

しかし「河川空間を積極的に活用したい」という要望の高まりを受け、平成23年に河川敷地占用許可準則（以下、「準則」という。）を改正し、一定の要件を満たす場合には、特例として民間事業者等も営業活動を行うことができるようになりました。これを「河川空間のオープン化」といいます。

（全国108か所、九州7か所、鹿児島県内0か所 R4.3. 31現在）

<事業スキーム>

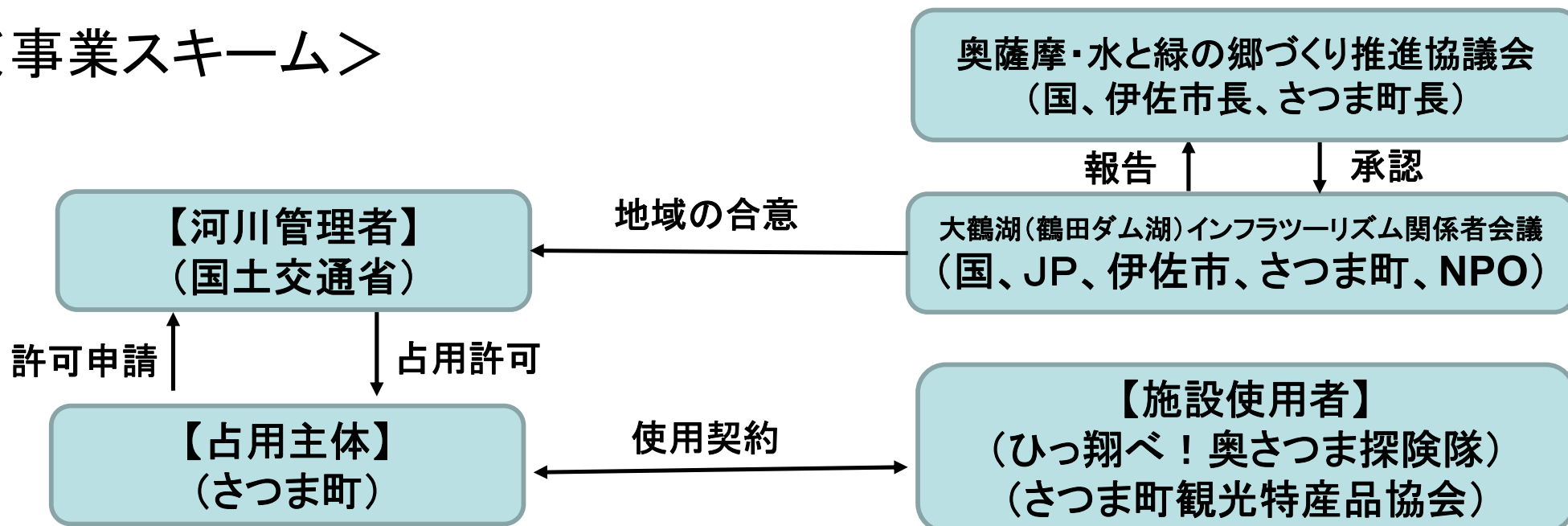

【今回募集】

ダム見学案内ガイド（イメージ）

| | |
|--------------------|---|
| NPO法人 ひっ翔べ！奥さつま探険隊 | |
| 〇〇〇団体 | |
| 〇〇〇小学校 | |
| 〇〇〇 | 8 |
| 〇〇〇 | |

ダム見学案内ガイド 対応依頼

ダム見学 案内ガイド
（さつま町、鶴田ダム管理所により公募）

河川空間のオープン化 事例



竜門ダム（熊本県菊池市）



京橋川、元安川（広島市）



白川（熊本市）



9 ハッ場ダム（群馬県長野原町）

川内川大鶴ゆうゆう館（管理者：さつま町）

（指定管理者 NPO法人 ひっ翔べ！ 奥さつま探険隊（河川協力団体））



鶴田ダム ダム見学対応状況



鶴田ダム見学の運用ルール

- 1) 実施主体 : さつま町「川内川大鶴ゆうゆう館」の管理事業にて実施
指定管理者: NPO法人 ひっ翔べ！奥さつま探険隊 ※サポート: 鶴田ダム管理所
- 2) 見学日時 : 平日及び**第2、第4日曜日**
 - ・午前: 11:00～12:00
 - ・午後: 14:00～15:00 ※約1時間
- 3) 予約 : NPO法人 ひっ翔べ！奥さつま探険隊ホームページより予約
※希望日の最低2週間前までに予約

https://www.qsr.mlit.go.jp/turuta/go/kengaku_annai_new.html
- 4) 集合場所 : 鹿児島県薩摩郡さつま町神子3988-2 川内川大鶴ゆうゆう館前
- 5) 料金: 1) 見学 **1000円/1名**
 - ※子供(高校生以下)は無料。大人同伴が条件。
 - ※団体割引あり(26名以上)2) 学校関係の社会科見学は、これまでどおり無料。
(平日のみ。見学時間も希望を受け付け)